

CURRICULUM PROFESSIONALE

*Renzo Bounous
architetto*

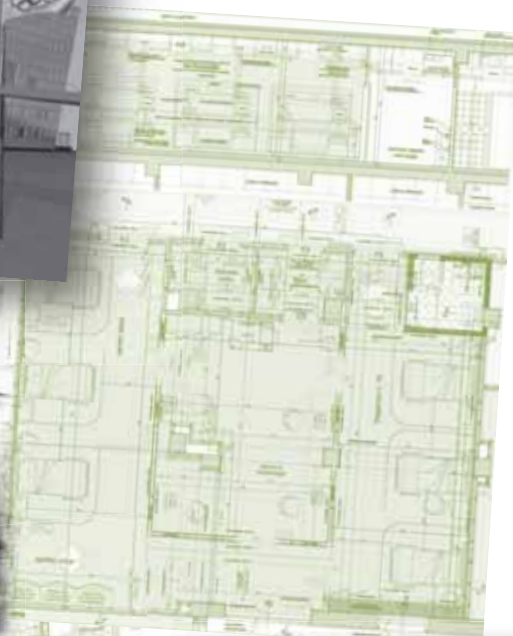

CURRICULUM PROFESSIONALE

NOME E COGNOME:	Arch. RENZO BOUNOUS
LUOGO E DATA DI NASCITA:	nato a Pinerolo (TO) il 24/05/1961
RESIDENZA:	Via Jacopo Bernardi n° 10, 10064 Pinerolo (TO)
STUDIO PROFESSIONALE:	Via G.B. Rossi n° 7, 10064 Pinerolo (TO) Tel. 0121-376185 Fax 0121-091120 E-mail archidea.pinerolo@gmail.com PEC. r.bounous@architettitorinopec.it
CODICE FISCALE:	BNS RNZ 61E24 G674E
PARTITA I.V.A.:	03821220013
ISCRIZIONE ORDINE:	Ordine degli Architetti Pianificatori Paesaggisti e Conservatori della Provincia di Torino al n° 2449 dal 4 settembre 1986
POSIZIONE INARCASSA:	n. 326034

COMPOSIZIONE ED ORGANIZZAZIONE DELLO STUDIO:

Esercita la propria professione presso studio privato omonimo sito in Pinerolo (TO), via G.B. Rossi n. 7, C.A.P. 10064 all'interno della struttura denominata studio "Progetto" nella quale sono presenti un architetto, un ingegnere idraulico ed un ingegnere civile.

COMPETENZE E SPECIALIZZAZIONI DEL PROFESSIONISTA (formazione)

Consegue la laurea in architettura presso la Facoltà di Architettura del Politecnico di Torino il 27/02/1986.

Nel 1997 consegue l'abilitazione per il coordinamento della sicurezza in fase di progettazione ed esecuzione ai sensi dell'art. 98 del D.Lgs. 81/2008 e ss.mm.ii., avendo frequentato il corso organizzato dall'Ordine degli Architetti di Torino n°1/97 (ai sensi del D.Lgs 496/96) e successivo corso di aggiornamento organizzato dal sopraccitato ordine di appartenenza nell'anno 2010 n°7/2010 (ai sensi del D.Lgs. 81/08).

Dal 1987 al 2002 è stato componente del Comitato Luoghi Storici della Tavola Valdese.

Dal 1992 è consulente della SKF Industrie S.p.A..

Dal 1996 al 2007 è componente della Commissione Igienico Edilizia del Comune di Luserna San Giovanni

Dal 2007 al 2012 è presidente della Commissione Igienico Edilizia del Comune di Luserna San Giovanni.

Dal 2009 è presidente della Commissione Locale per il Paesaggio del Comune di Bibiana.

Dal 2012 al 2016 è componente della Commissione Locale per il Paesaggio della città di Pinerolo.

Dal 2014 è presidente della Commissione Edilizia del Comune di Cumiana.

PRINCIPALI SETTORI DI INTERVENTO:

- PROGETTAZIONE EDILE / ARCHITETTONICA:
edilizia socioassistenziale e sanitaria, edilizia civile, edilizia industriale, edilizia rurale, costruzioni artistiche e decorative, restauro **edifici sottoposti a tutela ai sensi del D.Lgs. 42/2004 e ss.mm.ii.**
- PROGETTAZIONE STRUTTURALE:
calcoli strutturali, calcolo in zona sismica, collaudi statici
- TUTELA PATRIMONIO EDILIZIO:
rilievo topografico terreni, rilievo critico dei fabbricati, restauro conservativo, ristrutturazione edilizia, arredamento ed architettura interni, trattamento **antisismico strutture**
- PROGETTAZIONE URBANISTICA:
piani esecutivi convenzionati, piani di recupero
- DIREZIONE E CONTABILITA' LAVORI:
direzione lavori, redazione di computi metrici estimativi, **contabilità dei lavori**, collaudi tecnici amministrativi
- REDAZIONE DI PERIZIE: perizie tecnico estimative
- GRAFICA COMPUTERIZZATA:
restituzioni grafiche di elaborati con CAD, **elaborazioni tridimensionali BIM**, elaborazioni VR per valutazioni architettoniche e di impatto ambientale

DOTAZIONI HARDWARE, SOFTWARE, STRUMENTAZIONI:

<i>Descrizione</i>	<i>Categoria</i>
✓ Pc Pentium IV HD 1000Gb 2Gb Ram video 27"	PC
✓ Pc Pentium IV HD 800Gb 2Gb Ram video 27"	PC
✓ Pc Pentium IV HD 500Gb 1024 Mb Ram video 27"	PC
✓ Pc Pentium IV HD 500Gb 1024 Mb Ram video 27"	PC
✓ Stampante Laser HP 1200 BN A4	Stampanti
✓ Stampante Laser a colori HP 2600	Stampanti
✓ Plotter HP designjet T790 A0	Plotter
✓ Fotocopiatrice multifunzione a colori A3	Fotocopiatrice
✓ Fax brother 525 DT	Fax
✓ Fotocamera digitale 14,00 megapixel	Fotocamera
✓ Windows 7 professional	Software
✓ Pacchetto di Windows Office 2010 (word-excel)	Software
✓ Autocad n. licenza 053-01011278	Software
✓ Arcplus progress n. licenza 20020318032	Software
✓ Instant Render n. licenza 20830	Software
✓ CDS-CDM (calcolo strutture in c.a.) n. licenza 21413-21414	Software
✓ ACRWIN (computi e cont. lavori)n. licenza 21415	Software
✓ Graphisoft Archicad 19 e 20 n. licenza SW0000011051 (programma di modellazione e progettazione BIM architettonica ed impiantistica, rendering e fotorender)	Software

PRINCIPALI INCARICHI DI RILEVANZA SVOLTI

OPERE PUBBLICHE

Committente: **Comunità Montana "Pinerolese Pedemontano"**
Restauro ed ampliamento fabbricato denominato "Bar dei Viali" (edificio in stile tardo liberty) per realizzazione nuova sede della Comunità Montana "Pinerolese Pedemontano"
 Tipologia servizio svolto: **Progettazione Preliminare**
 Categoria progettuale: Id
 Importo lavori: lire 2.184.142.100 (euro 1.128.015,26)
 Prestazione personalmente svolta: Titolare dell'incarico
 Periodo di svolgimento del servizio: 1999



Committente: **Comune di Prarostino**
Progetto di sistemazione ed ampliamento scuola elementare e materna - 1° lotto
 Tipologia servizio svolto: **Progettazione preliminare, definitiva, esecutiva, Direzione, misurazione e contabilità lavori, Coordinatore della sicurezza (progetto ed esecuzione) ai sensi D.lgs 494/96**
 Importo Lavori: € 105.367,35
 Classe e categoria d'opera: Ic - Ig - IIIa - IIIb - IIIc
 Prestazione personalmente svolta: Titolare dell'incarico
 quota di competenza: 100%
 Periodo di svolgimento del servizio: 2001 - 2002

Committente: **Comunità Montana Valli Chisone e Germanasca**
"Ristrutturazione di edificio industriale - Palazzo Paola - a scopi cultural-ricreativi e di accoglienza, in comune di Prali" - 1° lotto
 Tipologia servizio svolto: **Progettazione preliminare, definitiva, esecutiva, Direzione, misurazione e contabilità lavori, Coordinatore della sicurezza (progetto ed esecuzione) ai sensi D.lgs 494/96**
 Importo lavori: € 467.358,00
 Categoria progettuale: Ic
 Svolto in ATP con Dott. Carlo Colomba, Arch. Renato Maurino, Ing. Ettore Gilli, SIMETE s.n.c., Arch. Nicola Siniscalco, Arch. Monica Ronchail
 Prestazione personalmente svolta: Coprogettista, direttore lavori
 Quota partecipativa personale: 30%
 Periodo di svolgimento del servizio: Novembre 2002 marzo 2005

Committente: Agenzia per lo svolgimento dei XX Giochi Olimpici Invernali "Torino 2006

Riquilificazione del Palazzo polifunzionale del Ghiaccio di Pinerolo

Tipologia servizio svolto: **Progettazione preliminare, definitiva, esecutiva, Direttore operativo opere architettoniche, misurazione e contabilità lavori**

Importo lavori: € 12.069.645,58

Categoria progettuale: Id

Incarico svolto in ATP con SIMETE s.n.c., Studio O. Siniscalco", Studio Pession Associati, Ing. Giuseppe FORTE, Dott. Geologo Sergio BRECKO, Ing. Claudio LA MONTAGNA, Ing. Giuseppe AMARO Prestazioni personalmente svolte: Coprogettista, direttore operativo opere architettoniche

Quota partecipazione personale: 34%

Periodo di svolgimento del servizio: novembre 2002 dicembre 2005

Committente: Comune di Prarostino

Tipologia di progetto/ prestazione: Progetto di sistemazione ed ampliamento scuola elementare e materna e adeguamento antincendio - 2° lotto

Tipologia servizio svolto: **Progettazione preliminare, definitiva, esecutiva, Direzione, misurazione e contabilità lavori, Coordinatore della sicurezza (progetto ed esecuzione) ai sensi D.lgs 494/96**

Importo Lavori: € 146.477,78

Classe e categoria d'opera: Ic -Ilg - IIIa -IIIb - IIIc

Prestazione personalmente svolta: Titolare dell'incarico

quota di competenza: 100%

Periodo di svolgimento del servizio: marzo 2002 - gennaio 2004

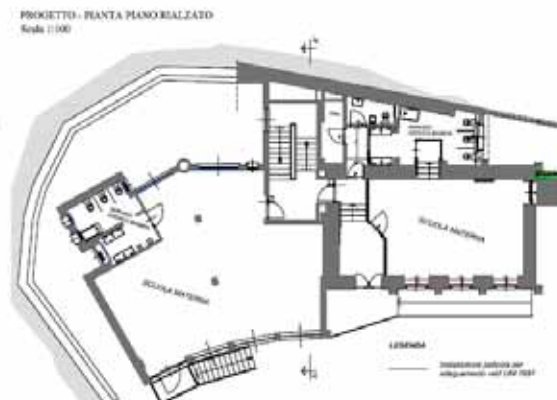
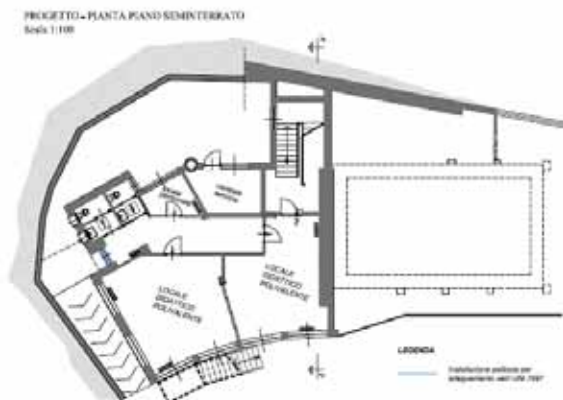
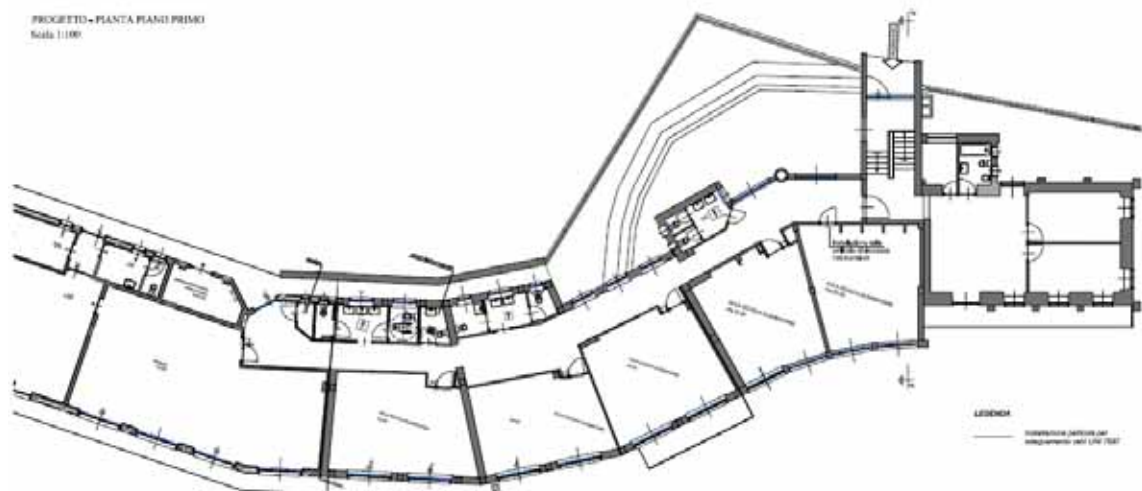

Committente: SAGAT S.p.a. - Aeroporto Internazionale di Caselle

Realizzazione canale sanitario all'interno dell'Aeroporto Internazionale di Caselle - In ATP con Ing. Forgia e Dott.ssa Malvasio

Tipologia servizio svolto: Progettazione preliminare, definitiva, esecutiva

Importo Lavori: € 730.000,00

Classe e categoria d'opera: Ic

Prestazione personalmente svolta: Coprogettista in ATP con Ing. Forgia e Dott.ssa Malvasio

quota di competenza 20%

Periodo di svolgimento del servizio: 2004 – 2005

Committente: Comune di Prarostino

Progetto di sistemazione ed ampliamento scuola elementare - 3° lotto – 1° stralcio

Tipologia servizio svolto: Progettazione preliminare, definitiva, esecutiva, Direzione, misurazione e contabilità lavori, Coordinatore della sicurezza (progetto ed esecuzione) ai sensi D.lgs 494/96

Importo lavori: € 209.685,44

Categoria progettuale: Ic Importo: € 98.064,15

Categoria progettuale: Ig Importo: € 57.527,65

Categoria progettuale: IIIa Importo: € 15.472,79

Categoria progettuale: IIIb Importo: € 28.761,12

Categoria progettuale: IIIc Importo: € 9.879,73

Prestazione personalmente svolta: Titolare dell'incarico

quota di competenza: 100%

Periodo di svolgimento del servizio: giugno 2005 - ottobre 2008





Committente: GRUPPO FERROVIE DELLO STATO

AQ 22/2007 del 06/08/2007 Specifica di Lavoro n. 03/08 del 01/02/2008 in Stazione di Trofarello per adeguamento strutturale pensilina 2° marciapiede, sottopassaggio e sala di attesa, al fine dell'eliminazione delle barriere architettoniche

Tipologia servizio svolto: **Progettazione preliminare, definitiva, esecutiva**

Importo Lavori: € 63.0000

Classe e categoria d'opera: **Ic**

Prestazione personalmente svolta, quota di competenza 100%

Periodo di svolgimento del servizio: **2007**



Committente : GRUPPO FERROVIE DELLO STATO

Perizia tecnica e progetto solai dal fabbricato "Sanitario" di Torino via Sacchi

Prestazioni svolte: **Progettazione preliminare, definitiva, esecutiva**

Categoria progettuale: **Ic**

Importo lavori: € 291.720,00

Prestazione personalmente svolta, quota di competenza 100%

Anno di realizzazione: **Gennaio 2007 marzo 2007**

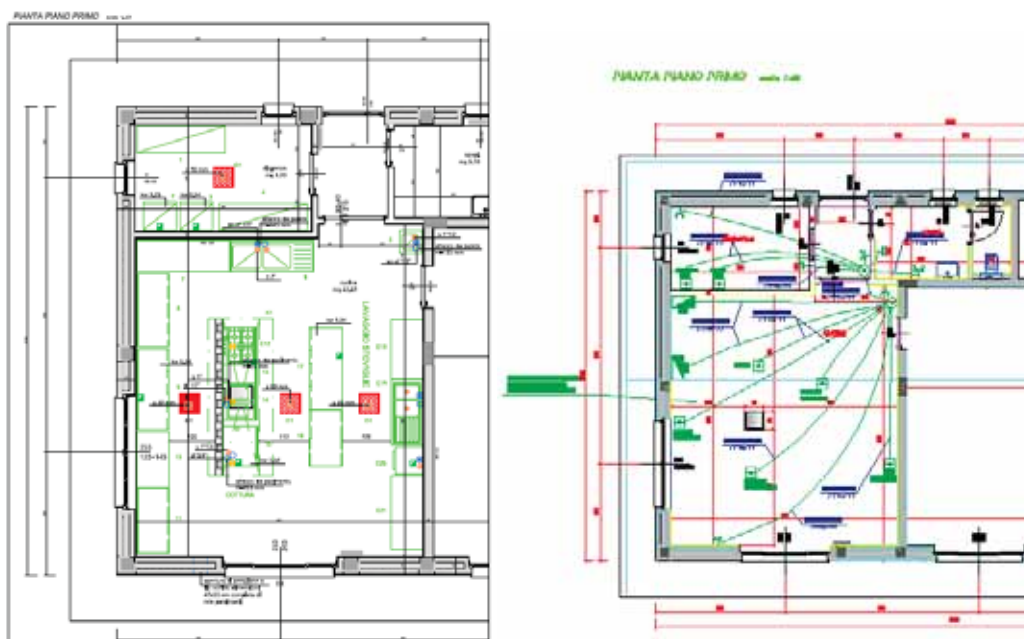

Committente: Comune di Prarostino

Progetto di sistemazione ed ampliamento scuola materna - 4° lotto

Tipologia servizio svolto: **Progettazione preliminare, definitiva, esecutiva, Direzione, misurazione e contabilità lavori, Coordinatore della sicurezza (progetto ed esecuzione)**

Importo lavori: € 43.700,00

Categoria progettuale: Ic Importo: € 28.737,20

Categoria progettuale: IIIa Importo: € 6.166,80

Categoria progettuale: IIIb Importo: € 920,00

Categoria progettuale: IIIc Importo: € 7.866,00

Prestazione personalmente svolta: Titolare dell'incarico
 quota di competenza: 100%
 Periodo di svolgimento del servizio: ottobre 2007 - 2009

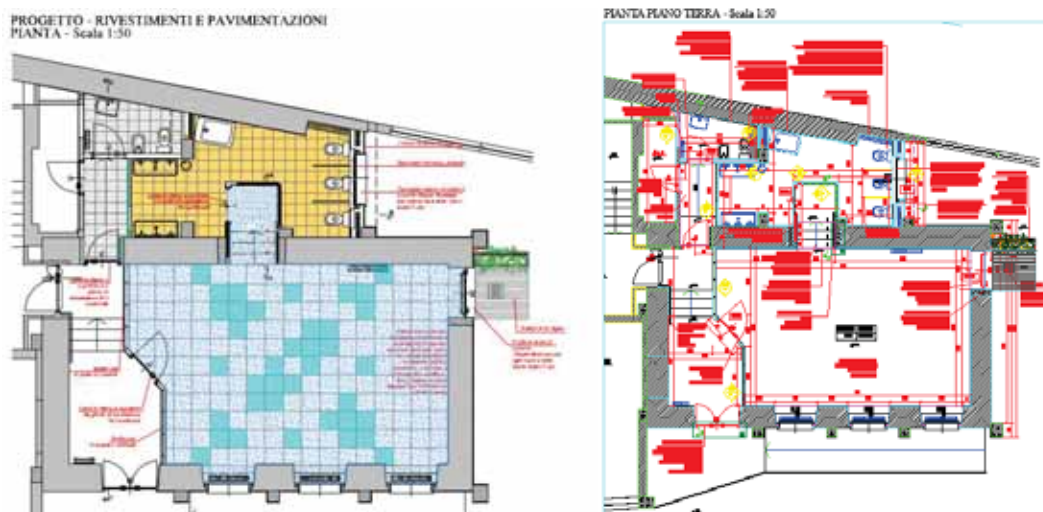

Committente: GRUPPO FERROVIE DELLO STATO

Fabbricato "Sanitario" di Torino via Sacchi - Eliminazione barriere architettoniche per accesso al piano terra, adeguamento compartimentazioni antincendio e sostituzione controsoffitti corridoi principali piani terra - primo - secondo - terzo

Tipologia servizio svolto: **Progettazione preliminare, definitiva, esecutiva**

Importo lavori: € 150.000,00

Categoria progettuale: **Ic**

Prestazione personalmente svolta, quota di competenza 100%

Periodo di svolgimento del servizio: **2008**



Committente: GRUPPO FERROVIE DELLO STATO

AQ 22/2007 del 06/08/2007 Specifiche di Lavoro n. 13/08 del 19/09/2008 e 17/08 del 23/12/2008 in Stazione di Pinerolo (TO) per Spostamento Biglietteria e Sala di attesa nei nuovi locali del Movicentro, rifacimento copertura in lastre di pietra di Luserna, rifacimento piccola e grande orditura, sostituzione lattoneria.

Tipologia servizio svolto: **Progettazione preliminare, definitiva, esecutiva, Coordinatore della sicurezza in fase di progettazione**

Importo lavori: € 137.793,00

Categoria progettuale: **Id**

Prestazione personalmente svolta, quota di competenza 100%

Periodo di svolgimento del servizio: **2008**

Committente: **Comune di Pinerolo**
Progetto opere di adeguamento post-Olimpico del palazzo polifunzionale del ghiaccio di Pinerolo

Tipologia servizio svolto: **Progettazione preliminare, definitiva, esecutiva, Direzione, misurazione e contabilità lavori**

Importo lavori: € 109.251,89

Categoria progettuale: **Id**

Prestazione personalmente svolta, quota di competenza 100%

Periodo di svolgimento del servizio: 2008 – 2009



Committente: **Comune di Bibiana**

Realizzazione di micro-asilo all'interno di "Casa Barbero" – Opere di completamento Il lotto

Tipologia servizio svolto: **Studio di fattibilità, Direzione, misurazione e contabilità lavori, Coordinatore della sicurezza (esecuzione)**

Importo lavori: € 79.042,09

Categoria progettuale: Ic Importo: € 63.041,90

Categoria progettuale: IIIa Importo: € 9.948,96

Categoria progettuale: IIIc Importo: € 6.051,23

Prestazione personalmente svolta: Titolare dell'incarico
 quota di competenza: 100%

Periodo di svolgimento del servizio: 2008 – 2009

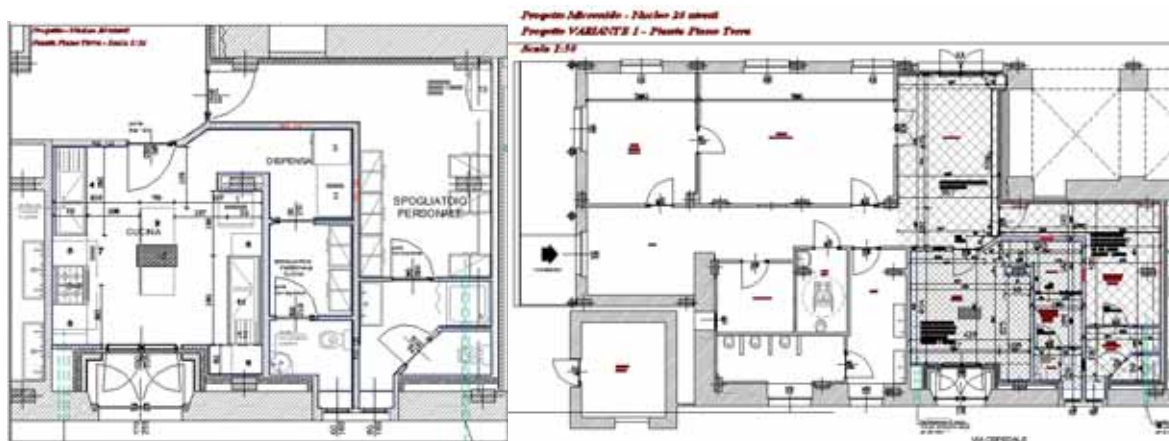

Committente: **SKF Industrie S.p.A.**

Tipologia di progetto/prestazione: Scuola Professionale SKF Industrie S.p.A. sita in Villar Perosa (TO) – Lavori di messa in sicurezza

Tipologia servizio svolto: **Progettazione preliminare, definitiva**

Importo lavori: € 322.197,96

Importo lavori in categoria d'opera Edilizia E.08: € 294.977,96

Importo lavori in categoria d'opera Impianti IA.03: € 27.220,00

Prestazione personalmente svolta: Titolare dell'incarico
 quota di competenza: 100%

Periodo di svolgimento del servizio: 2011

Committente: **Comune di Pinerolo**

Restauro conservativo delle superfici decorate ed opere lignee della cappella Santa Lucia" - Edificio sottoposto a tutela ai sensi del D.lgs 22 gennaio 2004 n°42

Incarico ricevuto con Contratto n. 281/08 del 25 settembre 2008

Tipologia servizio svolto: **Progettazione preliminare, definitiva, esecutiva, Direzione, misurazione e contabilità lavori, Coordinatore della sicurezza (progetto ed esecuzione)**

Quota personale di competenza: **50%**

Incarico svolto in ATI composto dai seguenti soggetti: Arch. Renzo Bounous (capogruppo mandatario), Dott. Fabio Lemmi, Arch. Fabrizio Cugno

C.R.E. approvato con Det n° mecc. 210/2014 adottata in data 14/03/2014 e registrata al n° 166 in data 14/03/2014.

Importo lavori: € **399.595,27 (preliminare 1° e 2° lotto)**

Importo lavori: € **118.118,91 (1° Lotto)**

Di cui classe I categoria d: € 87.468,47

Di cui classe I categoria e: € 30.650,44

Periodo di svolgimento dell'incarico: **2008 – 2013**



Committente: **Pracatinat s.c.a.p**, Fenestrelle (TO), località Prà Catinat, n. 2

Verifica certificato di prevenzione incendi padiglione "Tina Nasi"

Incarico di: **Progettazione preliminare**

Importo lavori: € **226.330,00**

Categoria progettuale: **Ic**

Prestazione personalmente svolta, quota di competenza 100%

Periodo di svolgimento dell'incarico: **01 marzo 2009 – 01 novembre 2009**

Committente: **Comune di Trofarello**

Lavori di Riqualificazione e messa a norma impianto polisportivo

Incarico ricevuto con Determinazione del Responsabile del Servizio Tecnico lavori pubblici n. 622 del 17/12/2010

Tipologia servizio svolto: **Progettazione definitiva, esecutiva, Coordinamento della sicurezza in fase di progettazione, Direzione lavori, misura e contabilità Coordinamento della sicurezza in fase di esecuzione, CRE**

Importo lavori: € 716.076,27 – Quota di competenza 50%

Importo lavori in classe I categoria c:	€	413.306,17
Importo lavori in classe I categoria g:	€	183.529,95
Importo lavori in classe III categoria b:	€	56.848,20
Importo lavori in classe III categoria c:	€	62.391,95

Periodo di svolgimento incarico: 2011 - 2014

Partecipazione in RTP in qualità di Capogruppo e di responsabile dell'integrazione tra le varie prestazioni specialistiche.

Prestazioni personalmente svolte: **Progettazione definitiva ed esecutiva (competenza 50%), Coordinamento della sicurezza in fase di progettazione, Direzione lavori generale, misura e contabilità Coordinamento della sicurezza in fase di esecuzione, CRE**



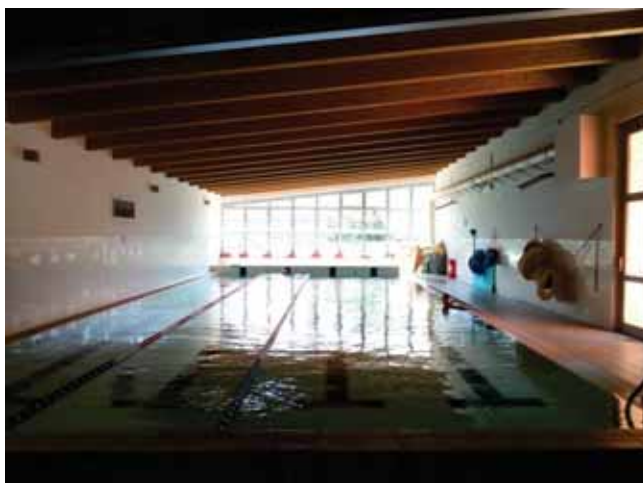

Committente: **Comune di Pinerolo**

Lavori di Restauro conservativo e rifunionalizzazione in funzione museale del Palazzo Vittone - 1° stralcio esecutivo

Edificio di interesse storico artistico soggetto a tutela ai sensi del D.Lgs. 42/2004 e ss.mm.ii.

Incarico ricevuto con Determinazione del Dirigente Settore Lavori Pubblici in data 7/03/2011 reg. al n. 174 del 16/03/2011

Prestazioni svolte:

Direzione lavori, misura e contabilità e CRE.

CRE approvato con Det. n° mecc. 753/2013 adottata in data 15/10/2013 e registrata al n° 772 in data 15/10/2013.

Importo lavori: € 656.634,78

Importo lavori in classe I categoria d:

€ 656.634,78

Prestazione personalmente svolta, quota di competenza 100%

Periodo di svolgimento del servizio: 2011 - 2012



Committente: **Comune di Pinerolo**

Lavori di Restauro conservativo e rifunionalizzazione in funzione museale del Palazzo Vittone - 1° stralcio esecutivo - Lavori complementari divenuti necessari a seguito di circostanza imprevista ai sensi dell'articolo 57 D.Lgs. 163/2006

Edificio di interesse storico artistico soggetto a tutela ai sensi del D.Lgs. 42/2004 e ss.mm.ii.

Prestazioni svolte: **Progettazione esecutiva , Direzione lavori, misura e contabilità e CRE.**

CRE approvato con Det. n° mecc. 191/2014 adottata in data 14/03/2014 e registrata al n° 163 in data 14/03/2014.

Importo lavori: € **112.676,61**

Importo lavori in classe I categoria d: € 112.676,61

Prestazione personalmente svolta, quota di competenza 100%

Periodo di svolgimento del servizio: **2013**



Committente: **Comune di Trofarello**

Intervento di ristrutturazione, ammodernamento, adeguamento tecnologico, adeguamento sulle normative di sicurezza e sulle barriere architettoniche dell'Impianto Polisportivo Vendemini – Palestra e piscina

Prestazioni svolte: **Progettazione definitiva, esecutiva, Coordinamento della sicurezza in fase di progettazione, Direzione lavori, misura e contabilità, Coordinamento della sicurezza in fase di esecuzione**

Importo lavori: € **501.247,17**

Importo lavori in categoria d'opera Edilizia E.12 : € 191.023,14

Importo lavori in categoria d'opera Strutture S.03 : € 53.524,03

Importo lavori in categoria d'opera Impianti IA.01 : € 122.008,94

Importo lavori in categoria d'opera Impianti IA.02 : € 49.296,61

Importo lavori in categoria d'opera Impianti IA.03 : € 85.394,45

Prestazione personalmente svolta, quota di competenza 100%

Periodo di svolgimento dell'incarico: **2015 - in corso Direzione Lavori**

Committente: **ASL 1 Imperiese**, Bussana di Sanremo (IM) via Aurelia, 97

Lavori di adeguamento agli standards del Monoblocco "A" presso lo S.O. di Imperia. RISTRUTTURAZIONE DEL REPARTO DI GINECOLOGIA/OSTETRICIA E DEL REPARTO DI NEUROLOGIA

Incarico ricevuto con **Convenzione con ASL1 Imperiese n. 1447 del 20/05/2010**

Tipologia servizio svolto: **Progettazione preliminare, definitiva, esecutiva, Coordinamento della sicurezza in fase di progettazione, Direzione lavori, misura e contabilità, Coordinamento della sicurezza in fase di esecuzione** (l'Arch. Renzo Bounous ha ricoperto il ruolo di Direttore dei Lavori, mentre l'incarico di CSP e CSE è stato svolto da altro soggetto del RTP).

Svolto in RTP composto dai seguenti soggetti: Arch. Renzo Bounous

(Capogruppo mandatario), Studio O. Siniscalco, Arch. Sabrina Fassi

Importo lavori: € **2.599.855,00** – Quota di competenza 45%

Importo lavori in categoria d'opera Edilizia E.10: € 1.400.415,70

Importo lavori in categoria d'opera Impianti IA.01: € 206.525,45

Importo lavori in categoria d'opera Impianti IA.02: € 373.950,57

Importo lavori in categoria d'opera Impianti IA.03: € 618.963,28

Periodo di svolgimento incarico: **20 maggio 2010 - 19 maggio 2016**



Committente: **ASL 1 Imperiese**, Bussana di Sanremo (IM) via Aurelia, 97

Lavori di realizzazione del nuovo blocco operatorio complanare dello Stabilimento Ospedaliero di Sanremo (IM) - Incarico ricevuto con Deliberazione del Direttore Generale ASL1 Imperiese n. 846 del 14 novembre 2013

Prestazioni in corso di svolgimento: **collaudatore tecnico-amministrativo e in corso d'opera e di collaudatore delle strutture metalliche ed in cemento armato**

Importo lavori: € **2.047.974,24** – Quota di competenza 100%

Importo lavori in classe I categoria c:	€	837.729,26
Importo lavori in classe III categoria a:	€	91.665,51
Importo lavori in classe III categoria b:	€	155.289,2
Importo lavori in classe III categoria c:	€	127.340,63
Importo Arredi	€	835.949,59

Periodo di svolgimento del servizio: **2013 – in corso**

Committente: **ASL 1 Imperiese**, Bussana di Sanremo (IM), via Aurelia, 97

Lavori di adeguamento agli standards del Monoblocco "A" presso lo S.O. di Imperia. RISTRUTTURAZIONE DEL REPARTO DI NEUROLOGIA - Lavori di completamento.

Deliberazione del Direttore Generale ASL1 Imperiese n. 314 del 10 aprile 2014

Incarico di: **Progettazione esecutiva, Coordinamento della sicurezza in fase di progettazione, Direzione lavori, misura e contabilità, Coordinamento della sicurezza in fase di esecuzione e CRE** (l'Arch. Renzo Bounous ha ricoperto il ruolo di Direttore dei Lavori, mentre l'incarico di CSP e CSE è stato svolto da altro soggetto del RTP).

Svolto in RTP composto dai seguenti soggetti: Arch. Renzo Bounous (Capogruppo mandatario), Studio O.

Siniscalco, Arch. Sabrina Fassi

Importo lavori: € **475.725,81** – Quota di competenza 45%

Importo lavori in categoria d'opera Edile E.10:	€	268.390,25
Importo lavori in categoria d'opera Impianti IA.01:	€	98.884,76
Importo lavori in categoria d'opera Impianti IA.02:	€	92.114,34
Importo lavori in categoria d'opera Impianti IA.03:	€	16.336,46

Periodo di svolgimento del servizio: **10 aprile 2014 – 6 giugno 2014**

Committente: **ASL 1 Imperiese**, Bussana di Sanremo (IM), via Aurelia, 97

Lavori di adeguamento agli standards del Monoblocco "A" presso lo S.O. di Imperia. RISTRUTTURAZIONE DEL REPARTO DI GINECOLOGIA-OSTETRICIA. Lavori di completamento

Deliberazione del Direttore Generale ASL1 Imperiese n. 750 del 29/10/2015

Tipologia servizio svolto: **Progettazione esecutiva, Coordinamento della sicurezza in fase di progettazione, Direzione lavori, misura e contabilità, Coordinamento della sicurezza in fase di esecuzione e CRE** (l'Arch. Renzo Bounous ha ricoperto il ruolo di Direttore dei Lavori, mentre l'incarico di CSP e CSE è stato svolto da altro soggetto del RTP).

Svolto in RTP composto dai seguenti soggetti: Arch. Renzo Bounous (Capogruppo mandatario), Studio O.

Siniscalco, Arch. Sabrina Fassi

Importo lavori: € **205.390,36** – Quota di competenza 45%

Importo lavori in categoria d'opera Edile E.10:	€	112.170,92
Importo lavori in categoria d'opera Impianti IA.01:	€	29.866,45
Importo lavori in categoria d'opera Impianti IA.02:	€	49.266,12
Importo lavori in categoria d'opera Impianti IA.03:	€	14.086,87

Periodo di svolgimento del servizio: **29 ottobre 2015 – 19 maggio 2016**



Committente: Azienda Ospedaliera "SS. Antonio e Biagio e C. Arrigo" di Alessandria

Realizzazione locali 116-117 e automedica presso la sede della C.O.E. 118 di Alessandria

Incarico ricevuto con Deliberazione n°468 del 26/04/2016

Tipologia servizio svolto: **Progettazione esecutiva, Pratiche per l'ottenimento dei titoli abilitativi, direzione lavori, misura e contabilità, coordinamento della sicurezza in fase di progettazione ed esecuzione delle opere**

Importo complessivo dei Lavori: € 259.092,41

Importo lavori in categoria d'opera Edilizia E.08 : € 122.258,16

Importo lavori in categoria d'opera Impianti IA.01 : € 5.143,58

Importo lavori in categoria d'opera Impianti IA.02 : € 76.242,49

Importo lavori in categoria d'opera Impianti IA.03 : € 55.448,18

Prestazione personalmente svolta, quota di competenza 100%

Periodo di svolgimento del servizio: 2016 - in corso

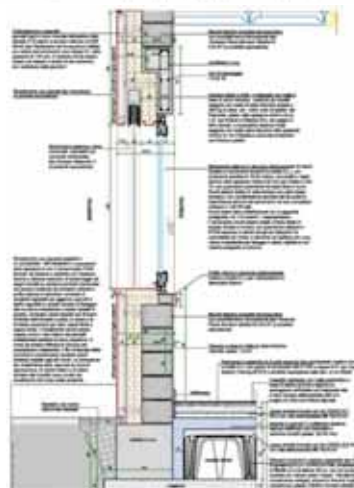
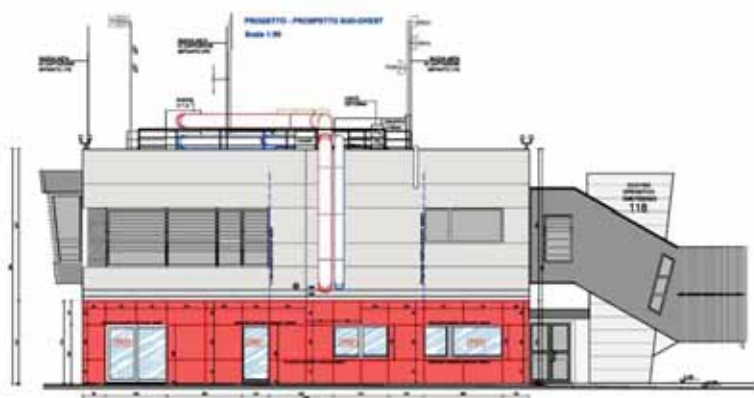

Committente: ASL 1 Imperiese, Bussana di Sanremo (IM), via Aurelia, 97

Ristrutturazione Palazzina ex uffici per ubicazione servizi territoriali presso lo Stabilimento Ospedaliero di Bordighera, con contestuale affidamento dell'incarico per la redazione della progettazione esecutiva relativa ai lavori medesimi.

Edificio di interesse storico artistico soggetto a tutela ai sensi del D.Lgs. 42/2004.

Appalto Integrato di progettazione ed esecuzione di lavori

Deliberazione del Direttore Generale ASL1 Imperiese n. 708 del 23/09/2016

Tipologia servizio: **Progettazione esecutiva, Coordinamento della sicurezza in fase di progettazione**

Svolgimento in ATI composto dai seguenti soggetti: Arch. Renzo Bounous, STUDIO ASSOCIATO ARCHINGEO, Ing. Giuseppe Forte, Arch. Patrizia Ferro

Importo lavori: € 2.253.466,64

Importo lavori in categoria d'opera Edile E.08: € 1.276.758,29

Importo lavori in categoria d'opera Strutture S.03: € 296.598,01

Importo lavori in categoria d'opera Impianti IA.01: € 74.551,24

Importo lavori in categoria d'opera Impianti IA.02: € 278.687,50

Importo lavori in categoria d'opera Impianti IA.04: € 326.871,60

Tipologia servizio personalmente svolto: **progettazione esecutiva Opere Edili (cat. E.08), progettazione esecutiva Opere Strutturali (cat. S.03), redazione P.S.C. e coordinamento della sicurezza in fase di progettazione, Responsabile dell'integrazione tra le varie prestazioni specialistiche**

Quota personale di competenza 45,65%

Periodo di svolgimento del servizio: 2016 – in corso

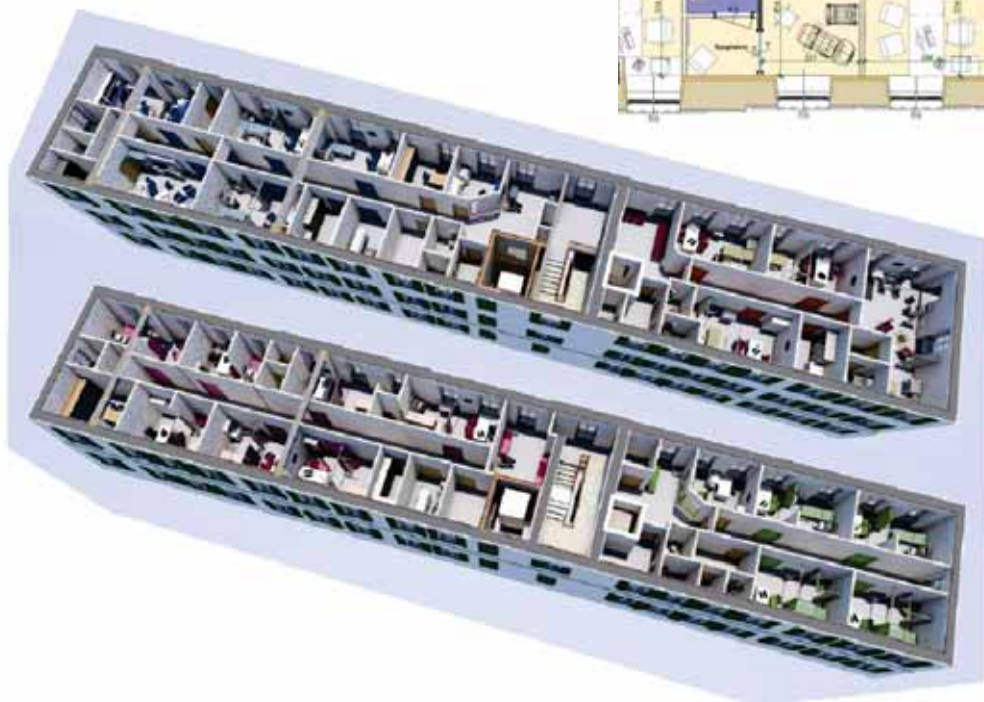
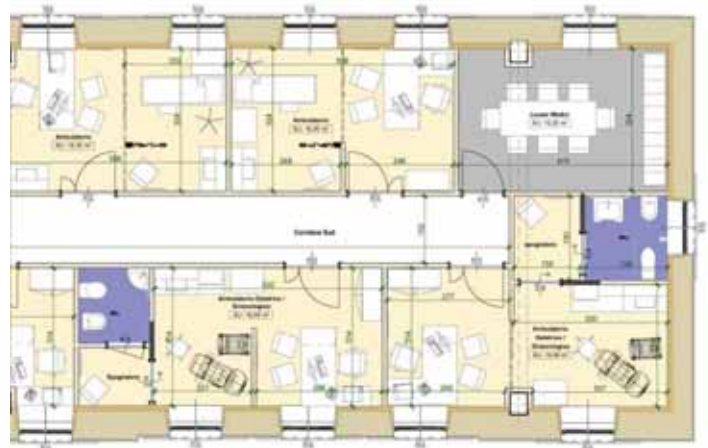

Committente: Comune di Villafranca Piemonte, Villafranca P.te (TO),
Piazza Cavour, 1

Lavori di Riqualificazione dell'Ex Mulino Vottero e realizzazione di Social Housing. Edificio di interesse storico artistico soggetto a tutela ai sensi del D.Lgs. 42/2004.

Tipologia servizio svolto: Studio di Fattibilità, progettazione definitiva, pratiche per l'ottenimento dei titoli abilitativi (inclusa la pratica per ottenimento del parere della Soprintendenza)



Importo complessivo dei lavori: € 2.282.556,00

Importo lavori in categoria d'opera Edile E.22: € 1.168.366,00

Importo lavori in categoria d'opera Strutture S.06: € 506.450,00

Importo lavori in categoria d'opera Impianti IA.01: € 101.290,00

Importo lavori in categoria d'opera Impianti IA.02: € 263.354,00

Importo lavori in categoria d'opera Impianti IA.04: € 243.096,00

Prestazione personalmente svolta,
quota di competenza 100%

Periodo di svolgimento dell'incarico:
2015 - 2017



OPERE PRIVATE

Committente: **Concistoro Valdese di Rorà**

Progetto e direzione lavori di restauro tempio valdese di Rorà (TO)

Tipologia servizio svolto: **Progettazione preliminare, esecutiva, Direzione lavori**

Importo lavori: lire 297.045.030

Prestazione personalmente svolta, quota di competenza 100%

Periodo di svolgimento del servizio: 1992 - 1996

Committente: **Concistoro Valdese di Prarostino**

Progetto e direzione lavori di restauro tempio valdese di San Bartolomeo - Prarostino (TO)

Tipologia servizio svolto: **Progettazione preliminare, esecutiva, Direzione lavori**

Importo lavori: lire 255.137.918

Prestazione personalmente svolta, quota di competenza 100%

Periodo di svolgimento del servizio: 1993-1996

Committente: **Concistoro Valdese di San Germano Chisone**

Progetto di ristrutturazione "Sala Valdese" (locale di pubblico spettacolo con capienza di 224 persone) - San Germano Chisone (TO)

Tipologia servizio svolto: **Progettazione preliminare, esecutiva**

Importo lavori: lire 473.742.881

Prestazione personalmente svolta, quota di competenza 100%

Periodo di svolgimento del servizio: 1995 - 1996

Committente: **Delta s.a.s - Prarostino**

Progetto di adeguamento della residenza per anziani "Prealpi" di Prarostino alle D.G.R. n. 41-42433 del 9 gennaio 1995 e D.G.R. n. 38-16335 del 29 giugno 1992. - n. 12 posti R.A.F., n. 25 posti R.A., n. 12 posti R.A.A.

Tipologia servizio svolto: **Progettazione preliminare, esecutiva**

Importo lavori: lire 578.121.301

Prestazione personalmente svolta, quota di competenza 100%

Periodo di svolgimento del servizio: 1995 - 1998

Committente: **Tavola Valdese**

Progetto di adeguamento della residenza per anziani "Asilo dei Vecchi" di San Germano Chisone (TO) alle D.G.R. n. 41-42433 del 9 gennaio 1995 e D.G.R. n. 38-16335 del 29 giugno 1992 - n. 44 posti R.S.A, n. 13 posti R.A.F., n. 14 posti R.A., n. 23 posti R.A.A.

Tipologia servizio svolto: **Progettazione preliminare, esecutiva**

Importo lavori: lire 243.000.000

Prestazione personalmente svolta, quota di competenza 100%

Periodo di svolgimento del servizio: 1996 - 1998

Committente: **Concistoro Valdese di Pinerolo**
Progetto di restauro del tempio valdese di Pinerolo.
Facciate esterne e nuovo layout piano primo (uffici - salette riunione) e secondo (residenza per extra comunitari e foresteria)

Edificio di interesse storico artistico soggetto a tutela ai sensi del D.Lgs. 42/2004 e ss.mm.ii.

Importo lavori: lire 310.000.000 (euro 160.101,64)

Categoria progettuale: Id

Prestazioni svolte: **Progettazione Definitiva, Esecutiva, Direzione lavori, coordinamento della sicurezza in fase di progettazione ed esecuzione ai sensi D.lgs 494/96**

Prestazione personalmente svolta, quota di competenza 100%

Periodo di svolgimento del servizio: 1997 - 2000



Committente: **Concistoro Valdese di Prali**

Progetto di restauro parziale del Tempio-Museo Valdese di Prali – Intervento previsto nel DOCUP 1997-1999 della Regione Piemonte predisposto dalla Comunità Montana Valli Chisone e Germanasca

Tipologia servizio svolto: **Progettazione Comunale, Esecutiva, Direzione Lavori**

Importo lavori: lire 88.000.000 (euro 45.448,21)

Prestazione personalmente svolta, quota di competenza 100%

Periodo di svolgimento del servizio: 1998 - 2000

Committente: **Delta s.a.s - Prarostino**

Progetto di ampliamento della residenza per anziani "Prealpi" di Prarostino alle D.G.R. n. 41-42433 del 9 gennaio 1995 e D.G.R. n. 38-16335 del 29 giugno 1992. - n. 12 posti R.A.F., n. 22 posti R.A., n. 22 posti R.A.A.

Tipologia servizio svolto: **Progettazione Comunale, Esecutiva, Direzione lavori**

Importo lavori: lire 350.000.000

Prestazione personalmente svolta, quota di competenza 100%

Periodo di svolgimento del servizio: 1998

Committente: **Concistoro Valdese di Prali**

Progetto e D.L: lavori di restauro Tempio-Museo Valdese di Prali e Presbiterio
Anno di realizzazione: 2000

Tipologia servizio svolto: **Progettazione comunale, esecutiva, Direzione lavori**

Importo lavori: lire 200.000.000 (euro 103.291,38)

Prestazione personalmente svolta, quota di competenza 100%

Periodo di svolgimento del servizio: 1999

Committente: **Coordinamento Musei Valdesi**

Progetto di restauro "Scuola Latina" di Pomaretto.
Conversione del fabbricato scolastico a sala esposizione permanente "collezione Ferrero"

Tipologia servizio svolto: **Progettazione Preliminare, Definitiva, Esecutiva, Direzione Lavori**

Importo lavori: € 382.804,31

Prestazione personalmente svolta, quota di competenza 100%

Periodo di svolgimento del servizio: 2000-2004

Committente: **Gruppo Airaud S.p.a**

Costruzione complesso immobiliare in San Secondo di Pinerolo – Area R5 – mq 13900 – mc 10.525

Tipologia servizio svolto: PEC - Progetto Preliminare – Definitivo – Esecutivo – Direzione Lavori

Importo lavori: € 9.100.000 ,00

Importo lavori in classe I categoria c:	€	6.500.000,00
Importo lavori in classe I categoria d:	€	97.784,56
Importo lavori in classe I categoria g:	€	1.474.280,98
Importo lavori in classe III categoria a:	€	350.000,00
Importo lavori in classe III categoria c:	€	197.899,02
Importo lavori in classe VI categoria a:	€	480.035,44

Prestazione personalmente svolta, quota di competenza 100%

Periodo di svolgimento del servizio: 2004 – 2009



Committente: **Gruppo Airaud S.p.a**

Opere di urbanizzazione PEC in San Secondo di Pinerolo

Prestazioni svolte: Progettazione preliminare, definitiva, esecutiva, Direzione, misurazione e contabilità lavori

Importo lavori: € 619.566,37

Categoria progettuale: VIa

Prestazione personalmente svolta, quota di competenza 100%

Periodo di svolgimento del servizio: 2005 - 2009

Committente: **Vinçon Immobiliare S.r.l**

Ristrutturazione uffici di Riva di Pinerolo

Tipologia servizio svolto: Progettazione Preliminare, Esecutiva, Direzione Lavori, misura e contabilità

Importo lavori: euro 180.000,00

Classe e categoria d'opera: Ic

Prestazione personalmente svolta, quota di competenza 100%

Periodo di svolgimento del servizio: 2007-2009

Committente: Delta s.a.s Casa di Riposo Prealpi – Prarostino (TO), via Grigli, n. 24

Progetto di ampliamento e realizzazione di nuova palestra per la riabilitazione e la terapia ortopedica e neuromotoria presso il presidio sociosanitario assistenziale "Casa di riposo Prealpi" di Prarostino (TO)

Tipologia servizio svolto: Progettazione preliminare, definitiva, esecutiva, Redazione delle pratiche per l'ottenimento dei titoli abilitativi, Direzione lavori, misura e contabilità, Coordinamento della Sicurezza in fase di progettazione ed esecuzione

Si precisa che per le categorie d'opera IA.02 e IA.03 l'Arch. Bounous ha effettuato solo i servizi di Misura, Contabilità e Collaudo.

Importo lavori: € 712.369,05

Importo lavori in categoria d'opera E.10 (ex classe e categoria Id): € 402.664,29

Importo lavori in categoria d'opera S.03 (ex classe e categoria Ig): € 97.220,05

Importo lavori in categoria d'opera IA.01 (ex classe e categoria IIIa): € 58.032,12

Importo lavori in categoria d'opera IA.02 (ex classe e categoria IIIb): € 110.052,59

Importo lavori in categoria d'opera IA.03 (ex classe e categoria IIIc): € 44.400,00

Prestazione personalmente svolta, quota di competenza 100%

Periodo di svolgimento del servizio: 15 gennaio 2007 – 20 gennaio 2009



Committente: CSD – ASILO DEI VECCHI

Sistemazione interna locali RAF ai piani primo e quarto del presidio sociosanitario di San Germano Chisone

Tipologia servizio svolto: **Progettazione preliminare, definitiva, esecutiva, Direzione, misurazione e contabilità lavori, Coordinatore della sicurezza (progetto ed esecuzione)**

Importo lavori: euro **70.000,00**

Categoria progettuale: **Ic**

Prestazione personalmente svolta, quota di competenza **100%**

Periodo di svolgimento del servizio: **2007 - 2008**

Committente: **Vinçon Immobiliare S.r.l**

Ampliamento stabilimento di Cosseria (SV) – mq 2.004 - Recupero area ex fonderia e costruzione nuovo fabbricato

Tipologia servizio svolto: **Progettazione Preliminare, definitiva, esecutiva, Direzione lavori, misura e contabilità**

Importo lavori: euro **1.627.543,20**

Importo lavori in classe I categoria c: € **1.337.543,20**

Importo lavori in classe I categoria g: € **240.000,00**

Importo lavori in classe e categoria III c: € **50.000,00**

Prestazione personalmente svolta, quota di competenza **100%**

Periodo di svolgimento del servizio: **2007-2010**

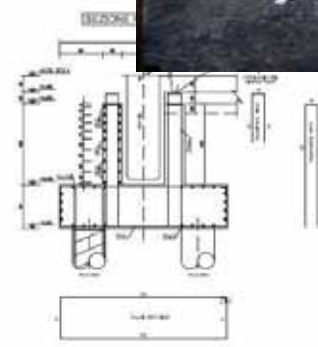
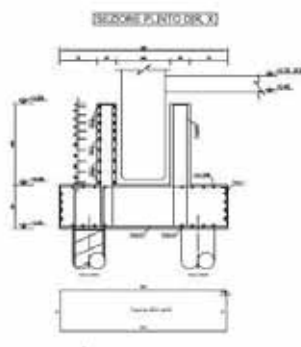
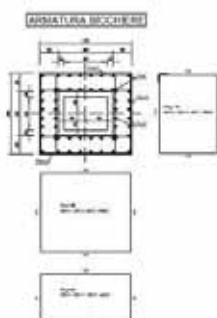
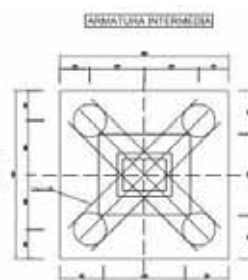
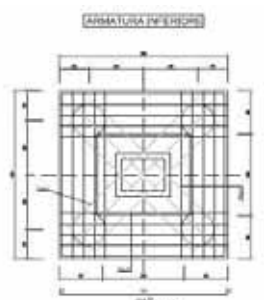
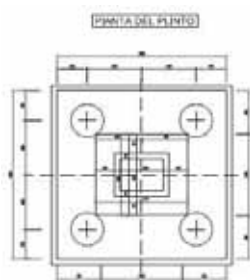

Committente: SKF Industrie S.p.A. - Villar Perosa

Ristrutturazione fabbricato industriale nel sito Avio Precisi di Villar Perosa (TO)

Tipologia servizio svolto: Progettazione preliminare, definitiva, esecutiva, Direzione lavori, misura e contabilità, Coordinatore della sicurezza in fase di progettazione ed esecuzione

Importo lavori: € 250.000,00

Importo lavori in classe I categoria c: € 170.000,00

Importo lavori in classe I categoria g: € 60.000,00

Importo lavori in classe III categoria c: € 20.000,00

Prestazione personalmente svolta, quota di competenza 100%

Periodo di svolgimento del servizio: 2009-2010

Committente: Delta s.a.s Casa di Riposo Prealpi – Prarostino (TO), via Grigli, n. 24

Progetto di ampliamento della residenza per anziani

Tipologia servizio svolto: Progettazione preliminare, definitiva, esecutiva, Direzione, misurazione e contabilità lavori, Coordinatore della sicurezza (progetto ed esecuzione)

Importo lavori: € 96.000,00

Categoria progettuale: Ic

Prestazione personalmente svolta, quota di competenza 100%

Periodo di svolgimento del servizio: 2009 – 2010

Committente: C.S.D. - Commissione Sinodale per la Diaconia, Torre Pellice (TO), via Angrogna, n. 18

Ristrutturazione ed ampliamento del Centro Diurno Integrato Alzheimer (C.D.A.I.) e del Nucleo Alzheimer Temporaneo (N.A.T.) presso il presidio socioassistenziale "Rifugio Re Carlo Alberto" - Luserna San Giovanni (TO)

Tipologia servizio svolto: Progettazione preliminare, definitiva, esecutiva, redazione delle pratiche per l'ottenimento dei titoli abilitativi, direzione lavori, misura e contabilità, coordinamento della sicurezza in fase di progettazione ed esecuzione delle opere

Importo lavori: € 270.215,92 – quota di competenza 100%

Categoria d'opera:

Importo lavori in categoria d'opera Edilizia E.10 (cl. I cat. d): € 209.667,92

Importo lavori in categoria d'opera Strutture S.03 (cl. I cat. g): € 15.323,00

Importo lavori in categoria d'opera Impianti IA.01 (cl. III cat. a): € 18.357,00

Importo lavori in categoria d'opera Impianti IA.02 (cl. III cat. b): € 12.368,00

Importo lavori in categoria d'opera Impianti IA.03 (cl. III cat. c): € 14.500,00

Prestazione personalmente svolta, quota di competenza 100%

Periodo di svolgimento dell'incarico: 1 ottobre 2009 – 19 ottobre 2015

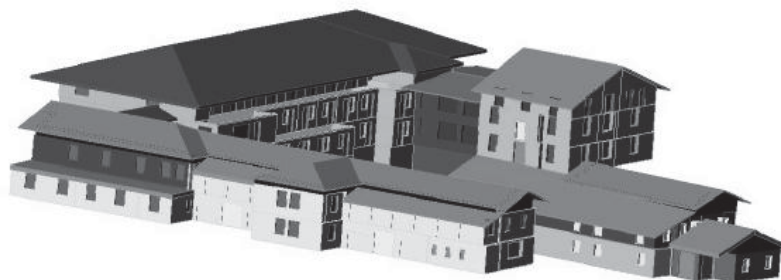

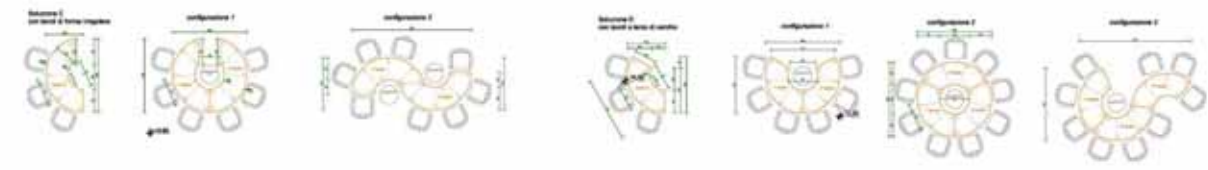
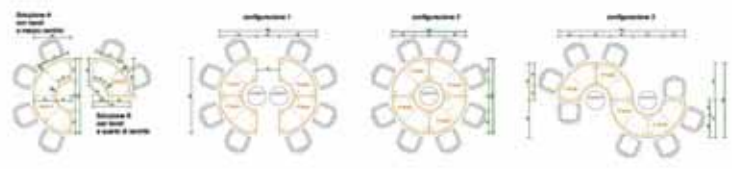

Committente: C.S.D. - Commissione Sinodale per la Diaconia, Torre Pellice (TO), via Angrogna, n. 18

Ristrutturazione e realizzazione di Nuovo centro diurno socio terapeutico per disabili e minori

Tipologia servizio svolto: **progettazione preliminare, definitiva, esecutiva, redazione delle pratiche per l'ottenimento dei titoli abilitativi, direzione lavori, misura e contabilità, coordinamento della sicurezza in fase di progettazione e di esecuzione.**

Importo complessivo dei lavori: **1.512.631,84** – quota di competenza 100%

Importo lavori in categoria d'opera Edilizia E.10:	€	994.005,57
Importo lavori in categoria d'opera Strutture S.03:	€	182.301,00
Importo lavori in categoria d'opera Impianti IA.01:	€	85.349,61
Importo lavori in categoria d'opera Impianti IA.02:	€	119.515,27
Importo lavori in categoria d'opera Impianti IA.04:	€	131.460,39

Sono state ultimate e collaudate le opere inerenti la prima fase dei lavori, per le quali l'Arch. Bounous ha prestato i seguenti servizi: progettazione preliminare, definitiva, esecutiva, redazione delle pratiche per l'ottenimento dei titoli abilitativi, direzione lavori, misura e contabilità, coordinamento della sicurezza in fase di progettazione e di esecuzione.

Importo lavori opere collaudate: **723.503,22**

Opere collaudate:

Importo lavori in categoria d'opera Edilizia E.10:	€	546.722,13
Importo lavori in categoria d'opera Strutture S.03:	€	11.644,01
Importo lavori in categoria d'opera Impianti IA.01:	€	17.434,93
Importo lavori in categoria d'opera Impianti IA.02:	€	78.860,41
Importo lavori in categoria d'opera Impianti IA.04:	€	68.841,74

E' in corso l'ottenimento dei titoli abilitativi di cui alla seconda fase delle opere, per le quali l'Arch. Bounous ha prestato i seguenti servizi: progettazione preliminare, definitiva, esecutiva, redazione delle pratiche per l'ottenimento dei titoli abilitativi.

Periodo di svolgimento dell'incarico: **15 settembre 2010 – in corso**



Committente: SKF Industrie S.p.A. – Su.P.B. Torino

Riorganizzazione del layout produttivo dello stabilimento

Tipologia servizio svolto: Rilievo, Progettazione Preliminare, Esecutiva delle opere edili, architettoniche e strutturali, Direzione Lavori, misura e contabilità, pratica catastale

Importo lavori: euro 2.200.000,00

Importo lavori in categoria d'opera Edilizia E.02: € 1.800.000,00

Importo lavori in categoria d'opera Strutture S.06: € 400.000,00

Prestazione personalmente svolta, quota di competenza 100%

Periodo di svolgimento del servizio: 2011-2013



Committente: SKF Industrie S.p.A.

Scuola Professionale SKF Industrie S.p.A. sita in Villar Perosa (TO) – Lavori di messa in sicurezza

Tipologia servizio svolto: Progettazione preliminare, definitiva

Importo lavori: € 322.197,96

Classe e categoria d'opera:

Importo lavori in categoria d'opera Edilizia E.08: € 294.977,96

Importo lavori in categoria d'opera Impianti IA.03: € 27.220,00

Prestazione personalmente svolta, quota di competenza 100%

Periodo di svolgimento del servizio: 2011

Committente: SKF Industrie S.p.A. TBU - Villar Perosa

Ristrutturazione uffici sede di Villar Perosa

Tipologia servizio svolto: Progettazione preliminare, municipale, esecutiva, Direzione, misurazione e contabilità lavori, Coordinatore della sicurezza in fase di progettazione ed esecuzione

Importo lavori: € 541.269,92

Classe e categoria d'opera:

Importo lavori in categoria d'opera E.02: € 251.646,67

Importo lavori in categoria d'opera IA.01: € 13.570,00

Importo lavori in categoria d'opera IA.02: € 172.370,87

Importo lavori in categoria d'opera IA.03: € 103.682,38

Prestazione personalmente svolta, quota di competenza 100%

Periodo di svolgimento del servizio: 2010 – 2012



Committente: SKF Industrie S.p.A. TBU - Villar Perosa

Ristrutturazione con ampliamento uffici ed officina sede di Villar Perosa

Tipologia servizio svolto: Rilievi, Progettazione preliminare, municipale, esecutiva, Pratiche per l'ottenimento dei titoli abilitativi, Direzione Lavori, misurazione e contabilità lavori, Coordinatore della sicurezza in fase di progettazione ed esecuzione

Importo lavori: € 777.000,00

Importo lavori in categoria d'opera Edilizia E.02:	€	350.000,00
Importo lavori in categoria d'opera Impianti S.03:	€	150.000,00
Importo lavori in categoria d'opera Impianti IA.01:	€	12.000,00
Importo lavori in categoria d'opera Impianti IA.02:	€	230.000,00
Importo lavori in categoria d'opera Impianti IA.04:	€	35.000,00

Prestazione personalmente svolta, quota di competenza 100%

Periodo di svolgimento del servizio: 2013 – 2014

Committente: SKF Industrie S.p.A. Automotive VSM Italia - Torino

Ristrutturazione uffici sede di Torino

Tipologia servizio svolto: Progettazione preliminare, municipale, esecutiva, Direzione, misurazione e contabilità lavori, Coordinatore della sicurezza (progetto ed esecuzione) Arredamento di serie

Importo lavori: € 471.059,71

Importo lavori in categoria d'opera Edilizia E.16:	€	178.629,70
Importo lavori in categoria d'opera Impianti IA.01:	€	14.973,78
Importo lavori in categoria d'opera Impianti IA.02:	€	105.569,20
Importo lavori in categoria d'opera Impianti IA.03:	€	87.574,39
Importo lavori in categoria d'opera Edilizia E.18:	€	84.312,64

Prestazione personalmente svolta, quota di competenza 100%

Periodo di svolgimento del servizio: 2013 - 2014



Committente: Delta s.a.s - Prarostino (TO), via Grigli, n. 24

Progetto di ampliamento per la realizzazione di nuovo nucleo R.S.A. 20 + 2 p.l. in pronta accoglienza e dei locali per la valutazione e la terapia, in adeguamento alle prescrizioni di cui alla D.G.R. 30 luglio 2012, n. 45-4248, presso il presidio socio sanitario assistenziale "Casa di Riposo Prealpi" di Prarostino (TO).

Tipologia servizio svolto: Progettazione preliminare, definitiva, esecutiva, redazione delle pratiche per l'ottenimento dei titoli abilitativi, direzione lavori, misura e contabilità, coordinamento della sicurezza in fase di progettazione ed esecuzione



Importo lavori: € 1.270.000,00

Importo lavori in categoria d'opera Edilizia E.10:	€ 830.000,00
Importo lavori in categoria d'opera Strutture S.03:	€ 255.000,00
Importo lavori in categoria d'opera Impianti IA.01:	€ 45.000,00
Importo lavori in categoria d'opera Impianti IA.02:	€ 75.000,00
Importo lavori in categoria d'opera Impianti IA.04:	€ 65.000,00

Prestazione personalmente svolta, quota di competenza 100%

Periodo di svolgimento dell'incarico: 4 settembre 2013 - 25 marzo 2016



Committente: C.S.D. - Commissione Sinodale per la Diaconia, Torre Pellice (TO), via Angrogna, n. 18

Compartimentazione di vano ascensore R.E.I. 120 e sostituzione di montalettighe esistente con nuovo dotato di porte R.E.I. 120, realizzazione di nuovo impianto di ventilazione reparto Alzheimer presso il presidio socioassistenziale "Rifugio Re Carlo Alberto" - Luserna San Giovanni (TO)

Tipologia servizio svolto: **Progettazione** preliminare, esecutiva, direzione lavori, misura e contabilità, **coordinamento della sicurezza** in fase di progettazione ed esecuzione delle opere

Importo lavori: € 62.251,11

Importo lavori in categoria d'opera Edilizia E.10 :	€ 11.522,00
Importo lavori in categoria d'opera Impianti IA.01 :	€ 32.000,00
Importo lavori in categoria d'opera Impianti IA.02 :	€ 15.980,00
Importo lavori in categoria d'opera Impianti IA.03 :	€ 2.749,11

Prestazione personalmente svolta, quota di competenza 100%

Periodo di svolgimento dell'incarico: 11 febbraio 2014 – 18 giugno 2014

Committente: SKF Industrie S.p.A. - Villar Perosa (TO)

Realizzazione di nuovo fabbricato industriale presso la sede S.K.F. Industrie S.p.A. di Villar Perosa (TO)
L'edificio ha conseguito la certificazione LEED GOLD

Tipologia servizio svolto: Rilievi, Progettazione preliminare, definitiva, esecutiva delle opere edili/architettoniche, Pratiche per l'ottenimento dei titoli abilitativi, Direzione Lavori generale, Direzione

lavori delle opere architettoniche e strutturali, misurazione e contabilità lavori, Coordinatore della sicurezza in fase di progettazione ed esecuzione

Importo lavori: € 1.965.215,00

Classe e categoria d'opera:

Importo lavori in categoria d'opera Edilizia E.02: € 1.252.415,00

Importo lavori in categoria d'opera Impianti S.03: € 315.900,00

Importo lavori in categoria d'opera Impianti IA.01: € 59.560,00

Importo lavori in categoria d'opera Impianti IA.02: € 209.340,00

Importo lavori in categoria d'opera Impianti IA.04: € 128.000,00

Prestazione personalmente svolta, quota di competenza 100%

Periodo di svolgimento del servizio: 2014 – 2016







SKF VP ITALY

Villar Perosa, Italy

HAS FULFILLED THE REQUIREMENTS OF THE LEED GREEN BUILDING RATING SYSTEM CERTIFICATION ESTABLISHED
BY THE U.S. GREEN BUILDING COUNCIL AND VERIFIED BY GREEN BUSINESS CERTIFICATION INC.

LEED 2009
NEW CONSTRUCTION AND MAJOR RENOVATIONS

GOLD

June 2017

Mahesh Ramanujam

MAHESH RAMANUJAM, PRESIDENT & CEO, U.S. GREEN BUILDING COUNCIL,
PRESIDENT & CEO, GREEN BUSINESS CERTIFICATION INC.

Committente: C.S.D. - Commissione Sinodale per la Diaconia, Torre Pellice (TO), via Angrogna, n. 18

Riqualificazione di fabbricato storico vincolato alla Sovrintendenza per la realizzazione di Social Housing - Programma di azioni di permanenza temporanea volte a promuovere l'autonomia abitativa di persone singole

Progetto incluso nel PROGRAMMA HOUSING 2016 finanziato da Compagnia di San Paolo

Edificio di interesse storico artistico soggetto a tutela ai sensi del D.Lgs. 42/2004 e ss.mm.ii.

Tipologia servizio svolto: **Progettazione preliminare, definitiva, esecutiva, redazione delle pratiche per l'ottenimento dei titoli abilitativi, direzione lavori, misura e contabilità, coordinamento della sicurezza in fase di progettazione ed esecuzione delle opere**

Importo lavori: € 160.014,39

Importo lavori in categoria d'opera Edilizia E.22 : € 91.927,69

Importo lavori in categoria d'opera Edilizia E.18 : € 45.944,00

Importo lavori in categoria d'opera Impianti IA.01 : € 13.770,90

Importo lavori in categoria d'opera Impianti IA.02 : € 4.271,94

Importo lavori in categoria d'opera Impianti IA.03 : € 4.099,86

Prestazione personalmente svolta, quota di competenza 100%

Periodo di svolgimento dell'incarico: 2016 – in corso Direzione Lavori

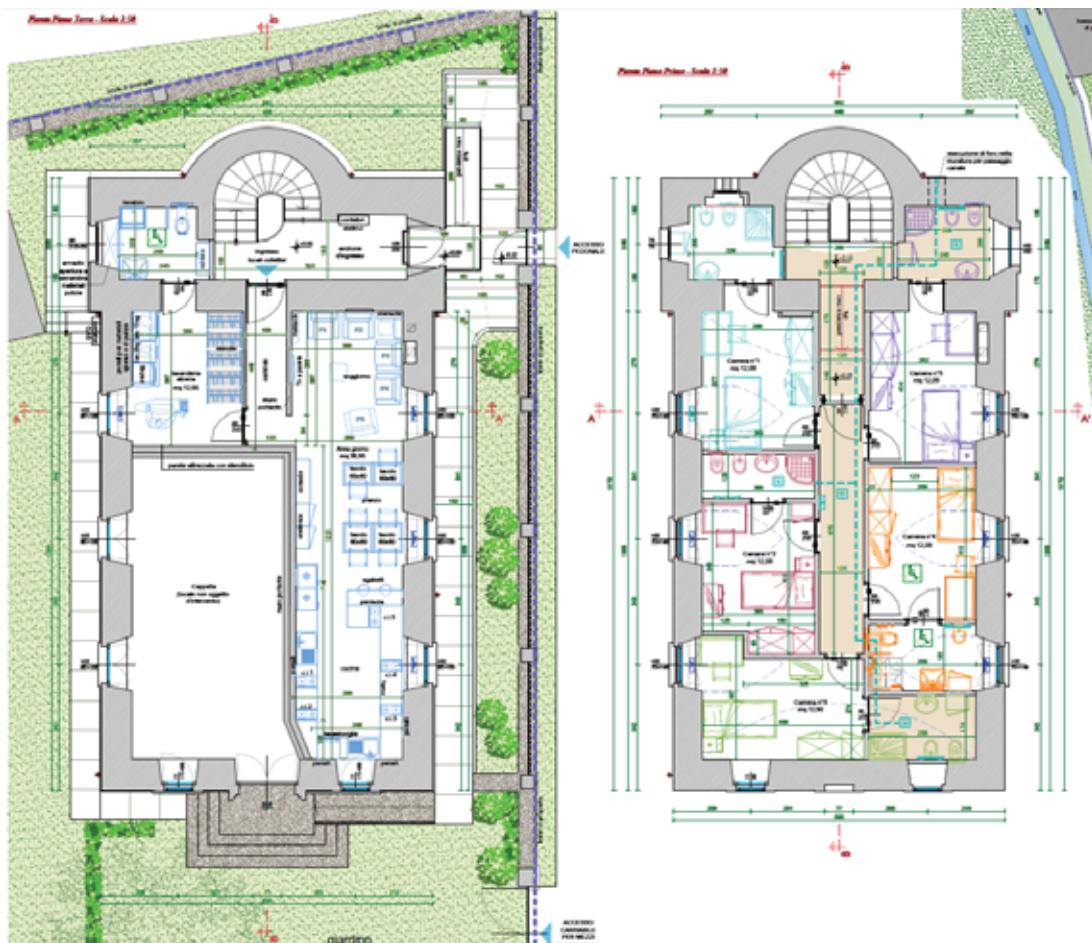

ULTERIORI INCARICHI DI RILEVANZA SVOLTI

Committente: **Comunità Montana Valli Chisone e Germanasca**
PSR 2007-2013 della Regione Piemonte – Misura 322 – “Sviluppo e rinnovamento dei villaggi” – Azione B - Realizzazione di organici “programmi integrati d’intervento” volti al recupero ed allo sviluppo di un numero limitato di borgate – Redazione programma di massima per la borgate:

Chasteiran – Comune di Roure Importo programma € 726.000,00
 Laux – Comune di Usseaux Importo programma € 1.772.000,00
 Trossieri – Comune di Perrero Importo programma € 1.870.000,00
 Didiero – Comune di Salza Importo programma € 1.729.077,07
 Roberso – Comune di Massello Importo programma € 1.936.496,00

Categoria progettuale:lc

Anno di realizzazione: **Marzo 2009 giugno 2009**

Prestazioni svolte: **Studio di fattibilità**

Qualifica dell'intervento: **Restauro e Sviluppo**

Ruolo svolto nella progettazione: **Titolare dell'incarico in RTP con arch. Sabrina Fassi**

Quota partecipativa personale: **50%**

Committente: **Comunità Montana Val Pellice**

Obiettivo di Cooperazione Territoriale Europea 2007/2013 – Italia – Francia – Alpi - Progetto Alcotra “Geoparco delle Alpi Cozie” – Interventi Ecomuseo della Pietra di Rorà e geositi di Bobbio Pellice

Incarico ricevuto con Determinazione del Responsabile del Servizio Turistico n. 85 del 31/03/2009

Categoria progettuale:**lb-VIa**

Anno di realizzazione: **2009-2013**

Importo lavori: € **55.753**

Prestazioni svolte: **Progetto Preliminare – Definitivo – Esecutivo – Direzione Lavori - Coordinamento sicurezza**

Prestazioni svolte: Progettazione, preliminare, definitiva, esecutiva, Direzione lavori, misura e contabilità, CRE (in corso di approvazione)

Committente: **Comune di Roure**

PSR 2007-2013 della Regione Piemonte – Misura 322 – “Sviluppo e rinnovamento dei villaggi” – Azione B - Realizzazione di organici “programmi integrati d’intervento” volti al recupero ed allo sviluppo di un numero limitato di borgate – Redazione programma preliminare massima per la borgata Chasteiran

Incarico ricevuto con Deliberazione Giunta Comunale n. 84 del 22.11.2010

Importo programma € 1.121.055,75

Categoria progettuale:lc

Anno di realizzazione: **dicembre 2010**

Prestazioni svolte: **Redazione programma**

Ruolo svolto nella progettazione: **Titolare dell'incarico**

Programma approvato con Deliberazione Consiglio Comunale n. 7 del 24.03.2011

Committente: **Comune di Perrero**

PSR 2007-2013 della Regione Piemonte – Misura 322 – “Sviluppo e rinnovamento dei villaggi” – Azione B - Realizzazione di organici “programmi integrati d’intervento” volti al recupero ed allo sviluppo di un numero limitato di borgate – Redazione programma preliminare massima per la borgata Trossieri

Incarico ricevuto con Deliberazione della Giunta Comunale n. 88 del 15.12.2010

Importo programma € 1.778.482,92

Categoria progettuale:lc

Anno di realizzazione: **dicembre 2010**

Prestazioni svolte: **Redazione programma**
Ruolo svolto nella progettazione: **Titolare dell'incarico**
Programma approvato con Deliberazione Consiglio Comunale n. 8 del 22.03.2011

Committente: **Comune di Salza**
*PSR 2007-2013 della Regione Piemonte – Misura 322 – “Sviluppo e rinnovamento dei villaggi” – Azione B -
Realizzazione di organici “programmi integrati d'intervento” volti al recupero ed allo sviluppo di un numero
limitato di borgate – Redazione programma preliminare massima per la borgata Didier*

Incarico ricevuto con Delibera Giunta Comunale n. 49 del 18.12.2010
Importo programma € 1.329.416,69
Categoria progettuale:lc
Anno di realizzazione: **dicembre 2010**
Prestazioni svolte: **Redazione programma**
Ruolo svolto nella progettazione: **Titolare dell'incarico**
Programma approvato con Deliberazione Consiglio Comunale n. 7 del 22.03.2011

Committente: **GAL Escartons e Valli Valdesi srl**
Collaudo domande di finanziamento relative al bando a valere sulla misura 323.3c PSR 2007-2010

Prestazioni svolte: **Collaudo pratiche**
Ruolo svolto: **Titolare dell'incarico**
Anno di riferimento **2015**

PUBBLICAZIONI

I Templi delle valli Valdesi

ANNO PUBBLICAZIONE / 1988

AUTORE / CURATORE / Renzo Bounous – Massimo Lecchi

PAGINE TOTALI / 360

ISBN / 88-7016-086-6

LINGUA / Italiano

EDITORE CLAUDIANA - TORINO



Agenzia per lo svolgimento dei XX Giochi Olimpici Invernali Torino 2006. 1_Progetti /

ANNO PUBBLICAZIONE / 2004

AUTORE / CURATORE / Marco Filippi, Franco Mellano

PAGINE TOTALI / 404

ISBN / 978883702482

LINGUA / Bilingue Italiano/Inglese

COLLANA / Cataloghi di Mostre

ELECTA



Agenzia per lo svolgimento dei XX Giochi Olimpici Invernali Torino 2006. 2_Cantieri e Opere

ANNO PUBBLICAZIONE / 2006

AUTORE / CURATORE / Marco Filippi, Franco Mellano

PAGINE TOTALI / 304

ISBN / 978883702482

LINGUA / Bilingue Italiano/Inglese

COLLANA / Cataloghi di Mostre

ELECTA



Manuale contenente le linee guida e gli indirizzi tecnici utili per la realizzazione degli interventi di recupero ed ex novo dell'intero territorio comunale di Perrero (TO)

ANNO PUBBLICAZIONE / 2011

AUTORE / CURATORE / Renzo Bounous

PAGINE TOTALI / 308

LINGUA / Italiano



Manuale contenente le linee guida e gli indirizzi tecnici utili per la realizzazione degli interventi di recupero ed ex novo dell'intero territorio comunale di Salza di Pinerolo (TO)

ANNO PUBBLICAZIONE / 2011

AUTORE / CURATORE / Renzo Bounous

PAGINE TOTALI / 175

LINGUA / Italiano



ALTRE NOTIZIE: CONVEGNI E CONFERENZE

- Il 30 novembre 2012 partecipa al Convegno tenutosi a S.Ambrogio di Susa (TO) intitolato "1704 Giornate Vittoniane 1770", in qualità di relatore sull'argomento " I restauri di Palazzo Vittone a Pinerolo"
- Il 19 aprile 2013 partecipa al Convegno tenutosi a Pinerolo (TO) intitolato "1704 Giornate Vittoniane 1770", in qualità di relatore sull'argomento " I restauri di Palazzo Vittone a Pinerolo"
- Il 29 novembre 2013 partecipa al Convegno tenutosi a Pinerolo (TO) intitolato "Con gli Occhi del Quattrocento – Novità dal cantiere di restauro di Santa Lucia a Pinerolo" , in qualità di Relatore sull'argomento "Restauro della Cappella di Santa Lucia"



Nome e cognome	Timbro e Firma	Data
RENZO BOUNOUS		26 luglio 2017



ORDINE DEGLI ARCHITETTI
DELLA PROVINCIA DI TORINO

ATTESTATO DI FREQUENZA AL CORSO

SICUREZZA SUL LAVORO NEI CANTIERI

Si attesta che l'architetto **BOUNOUS Renzo** nato a Pinerolo (TO) il 24 Maggio 1961, iscritto all'Albo con il n. 2449, ha frequentato il corso n. 1/97 della durata di 120 ore sulla sicurezza e salute nei cantieri temporanei o mobili organizzato ai sensi dell'art. 10 com. 2 all. V del Decreto Legislativo 494/96 e della Delibera della Giunta Regionale n. 79-16746 del 17 febbraio 1997.

Torino, li 22 Luglio 1997

Il Direttore Responsabile del corso
arch. Paola Peroglio

Il Presidente dell'Ordine
arch. Riccardo Bionone





ORDINE
DEGLI ARCHITETTI,
PIANIFICATORI,
PAESAGGISTI
E CONSERVATORI
DELLA PROVINCIA
DI TORINO

**ATTESTATO DI FREQUENZA CON ESITO POSITIVO
AL CORSO DI AGGIORNAMENTO DI 40 ORE**

***IL D. LGS. 81/08:
la normativa e le sue applicazioni***

Si attesta che l'architetto **Renzo BOUNOUS** nato a PINEROLO (TO) il 24/05/1961, iscritto all'Albo con il n. 2449, ha frequentato il corso di aggiornamento n. 7/2010 della durata di 40 ore per coordinatori della sicurezza in cantiere ai sensi dell'allegato XIV del Decreto Legislativo 81/2008.

Torino, 19 Aprile 2010

Il Presidente dell'Ordine
Arch. Riccardo Bedrone

Ente di Diritto Pubblico
istituito con Regio Decreto
N°2537/1925

Via Giolitti 1
10123 Torino

Tel. 011.546975 r.a.
Fax 011.537447
E-mail: architettitorino@awn.it
www.to.archiworld.it

C.F. 80089280012



Cognome BOUNOUS
 Nome RENZO
 nato il 24-05-1961
 (atto n. 365 P. 1 S. A)
 a PINEROLO (TO)
 Cittadinanza ITALIANA
 Residenza PINEROLO (TO)
 Via JACOPO BERNARDI N. 10
 Stato civile ---
 Professione ARCHITETTO
 CONNOTATI E CONTRASSEGNI SALIENTI
 Statura 1,77
 Capelli CASTANI
 Occhi CASTANI
 Segni particolari ---



Firma del titolare Renzo Bounous
 PINEROLO il 24-05-2016
 Impronta del dito indice sinistro

IL SINDACO
D'ordine del Sindaco
Renzo Bounous
 GIUFFRÈ
 SINDACO DI PINEROLO
 Ufficio Anagrafe

